



PERUBATAN Cawangan Tanta
Jabatan Bendahari PCT 2011/2012
ETIKA PENGGUNAAN MOTORSIKAL RODA TIGA

KENDIRI PENGGUNA

1. Pengguna perlu mempunyai **adab yang mulia** ketika berurusan dengan ketua unit Team Moto atau pemandu. Kegagalan beradab menyebabkan anda tidak akan dilayan.*
2. Pemandu hanya bertindak sebagai **pemandu sahaja**, urusan berkaitan dengan barang keperluan rumah seperti membeli dan mengangkat barangan rumah, membanci harga keperluan rumah dan sebagainya boleh terus rujuk kepada **AJK Unit Perumahan PCT**.
3. Sekiranya ada kerosakan akibat dari kecuaiannya pengguna, **denda** akan dikenakan kepada pengguna.

MASA

INDIVIDU (AHLI DAN BUKAN AHLI)	PROGRAM DAN AKTIVITI UNIT
1. - Hari Kuliah (Ahad-Khamis) 4.00 petang hingga 10.00 malam - Hari Cuti (Jumaat dan Sabtu) 10.00 pagi – 10.00 malam	1. 2 jam sebelum program bermula hingga 2 jam selepas program selesai (tidak tetap dan bergantung kepada perjalanan program).
2. Tempahan penggunaan motosikal perlu dibuat 2 hari sebelum penggunaan . Kegagalan berbuat demikian akan menyulitkan urusan dan anda tidak akan dilayan.*	
3. Untuk urusan pindah rumah, sila rujuk Pakej Trip Perpindahan .	3. Untuk urusan program, sila rujuk Pakej Program .

PAKEJ PEMBAYARAN

1. PAKEJ BIASA

Caj perkhidmatan untuk 1 'trip':

- **Dalam kawasan** (tempat kediaman/kampung)
 - a. Unit/Program :LE 3
 - b. Ahli :LE 3
 - c. Bukan ahli :LE 5
- **Luar** (melalui jalan raya)
 - a. Unit/Program :LE 5
 - b. Ahli :LE 5
 - c. Bukan ahli :LE 7
- Setiap **Pit-Stop** akan dikenakan caj sebanyak:
 - a. LE 1 (dalam kawasan)
 - b. LE 2 (luar kawasan)

*Satu trip: Satu perjalanan bersama barangan dari tempat bertolak hingga ke destinasi. Contoh: dari Awal Shober ke Maarod. Jika ingin pulang bersama barangan, ia dikira trip kedua.

*Pit-Stop: jika ingin berhenti di satu tempat sebelum sampai ke destinasi. Contoh: dari Kafrisom ingin ke Istad dan berhenti di Awal Shober.

2. PAKEJ TRIP PERPINDAHAN

Pakej ini disediakan khas untuk individu yang menggunakan motosikal dengan banyak 'trip' (contoh: pindah rumah) supaya lebih mudah dan menguntungkan ahli yang memerlukan banyak 'trip'.

Bilangan 'Trip'	Dalam kawasan (LE)	Luar(LE)
5 trip	12 (ahli/program) & 22 (bukan ahli)	22 (ahli/program) & 32 (bukan ahli)
7 trip	20 (ahli/program) & 32 (bukan ahli)	32 (ahli/program) & 45 (bukan ahli)
10 trip	25 (ahli/program) & 45 (bukan ahli)	45 (ahli/program) & 65 (bukan ahli)

3. PAKEJ PROGRAM

Pakej program mengkhususkan kepada penggunaan program, kerana kebanyakan program menggunakan motosikal separuh hari atau sehari suntuk.

Bilangan 'Trip'	Dalam kawasan (LE)	Luar(LE)
Satu hari	30 (ahli/program) & 40 (bukan ahli)	40 (ahli/program) & 60 (bukan ahli)
Setengah hari	15 (ahli/program) & 20 (bukan ahli)	20 (ahli/program) & 30 (bukan ahli)

PERKHIDMATAN KHAS

1. Subunit Team Moto ada menyediakan perkhidmatan penghantaran:
 - **BERAS**
 - **TONG GAS**
 - **TONG AIR**
2. Harga barangan tersebut berpandukan harga semasa.
3. Masa penghantaran ialah antara pukul **4 petang hingga 6 petang**.
4. Tempahan perlu dilakukan sekurang-kurangnya **sehari** sebelum penghantaran.
5. Bayaran caj untuk perkhidmatan ini adalah seperti **Pakej Biasa** di atas.

PERMOHONAN UNTUK MENJADI PEMANDU DAN PEMBANTU PEMANDU MOTOSIKAL

1. Mana-mana ahli PCT yang secara **sukarela dan berminat** untuk menjadi pemandu atau pembantu, boleh terus menghubungi Ketua Jabatan Bendahari (Muhammad Najib bin Sukery).
2. Syarat-syarat untuk menjadi pemandu motosikal ialah:
 - a. Ikhwah (akhawat tidak dibenarkan)
 - b. Mempunyai lesen memandu motosikal Mesir yang sah (jika tiada, boleh dibawa berbincang*)
 - c. Mempunyai sikap berhemah dan tidak terburu-buru
 - d. Mahir dan pandai dalam urusan permotoran
 - e. Bersedia dan sudi untuk 'on-call' sekiranya ada kecemasan atau dipanggil.

TALJAN UTAMA PENEMPAHAN

**Ketua Unit 'Team
Moto'**

AMMAR SIDQI BIN OMAR

- Emel dan YM : amm_ursa91@yahoo.com
- No. telefon bimbit : 0114-782 4814

**Ketua Jabatan
Bendahari**

MUHAMMAD NAJIB BIN SUKERY

- Emel dan YM : safraz_najeeb@yahoo.com
- No. telefon bimbit : 0111-168 5104
- No. telefon rumah : 040-334 0144

**“MOTOSIKAL INI ADALAH HAK MILIK DAN TANGGUNGJAWAB
KITA BERSAMA”**

***tertakluk kepada perbincangan dan budi bicara Jabatan Bendahari dan
Pengerusi PCT 2011/2012.**

**CARTA ALIR PENEMPAHAN DAN PENYEWaan MOTOSJKAL PERUBATAN
CAWANGAN TANTA 2011/2012**

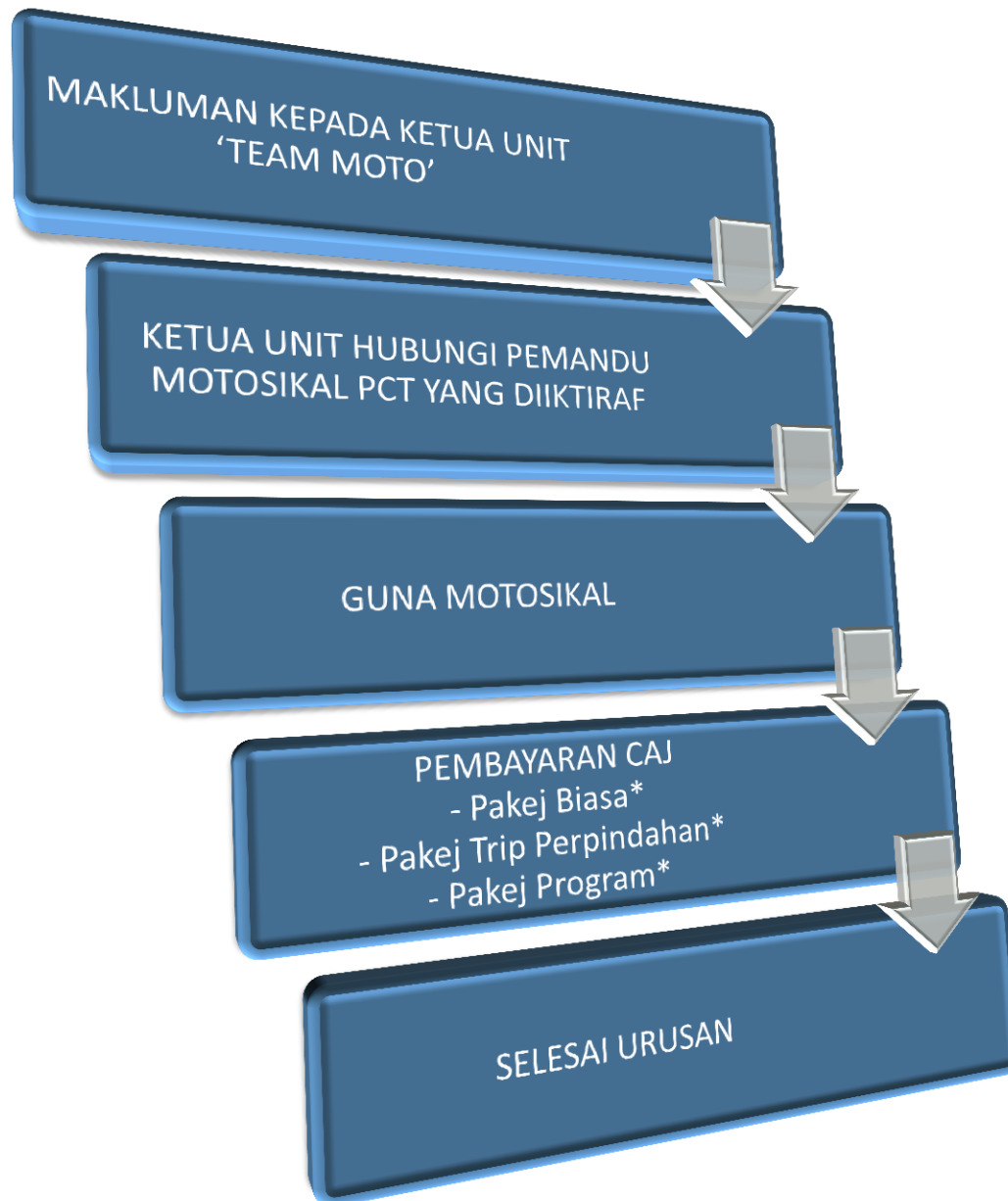

***Sila rujuk pakej-pakej tersebut di halaman 2 untuk penerangan.**

**Sebarang masalah, aduan atau cadangan bolehlah terus maklum kepada JABATAN BENDAHARI PCT
2011/2012.**